

COMISIÓN ESTATAL ELECTORAL DE NUEVO LEÓN
PORCENTAJE Y ESPACIO TOTAL DEDICADO A CADA PARTIDO POLÍTICO EN Prensa (CM2)
ACUMULADO DE Prensa FEBRERO DE 2021

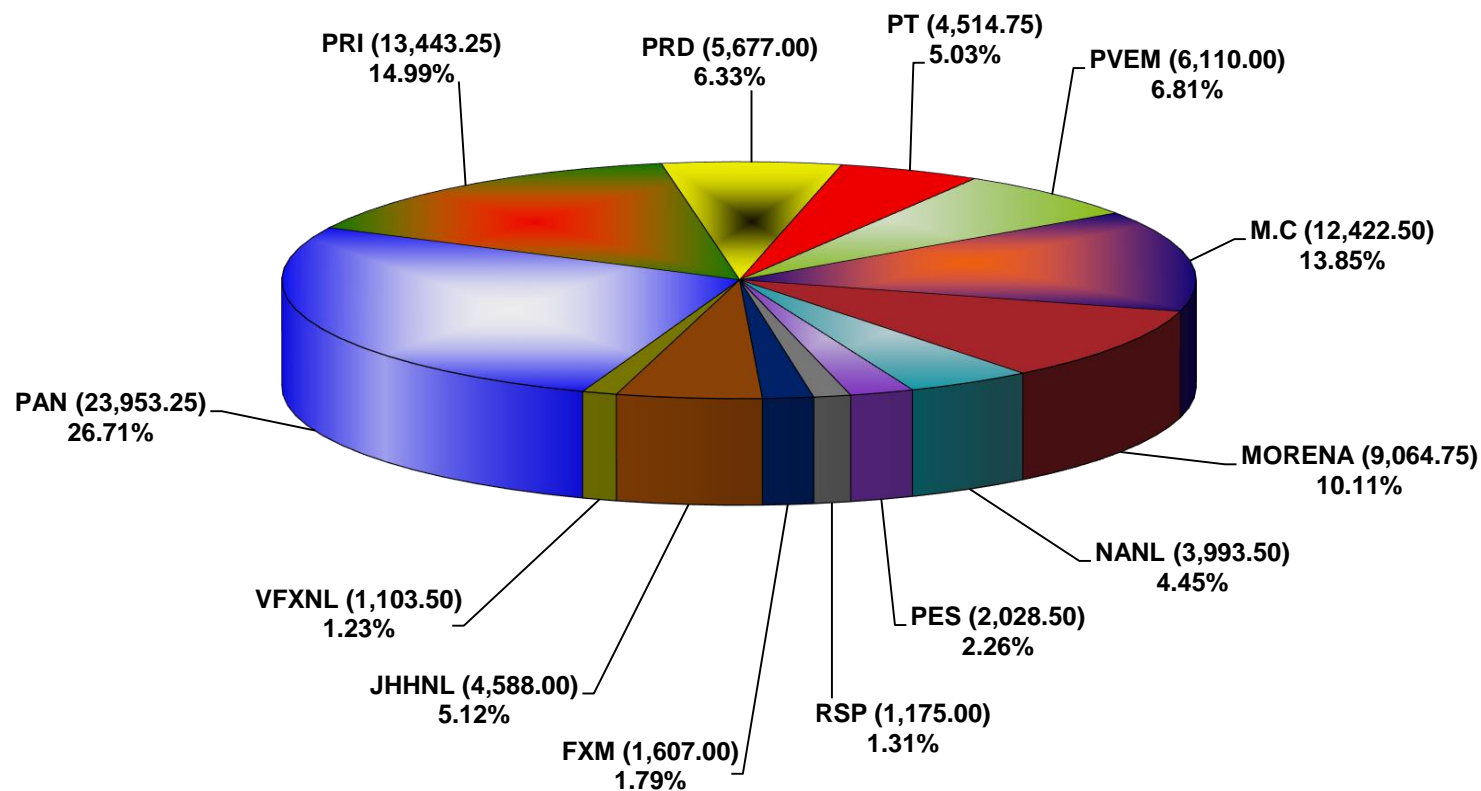

COMISIÓN ESTATAL ELECTORAL DE NUEVO LEÓN
PORCENTAJE Y NÚMERO TOTAL DE NOTAS DEDICADAS A CADA PARTIDO POLÍTICO EN
PRENSA
ACUMULADO DE PRENSA FEBRERO DE 2021

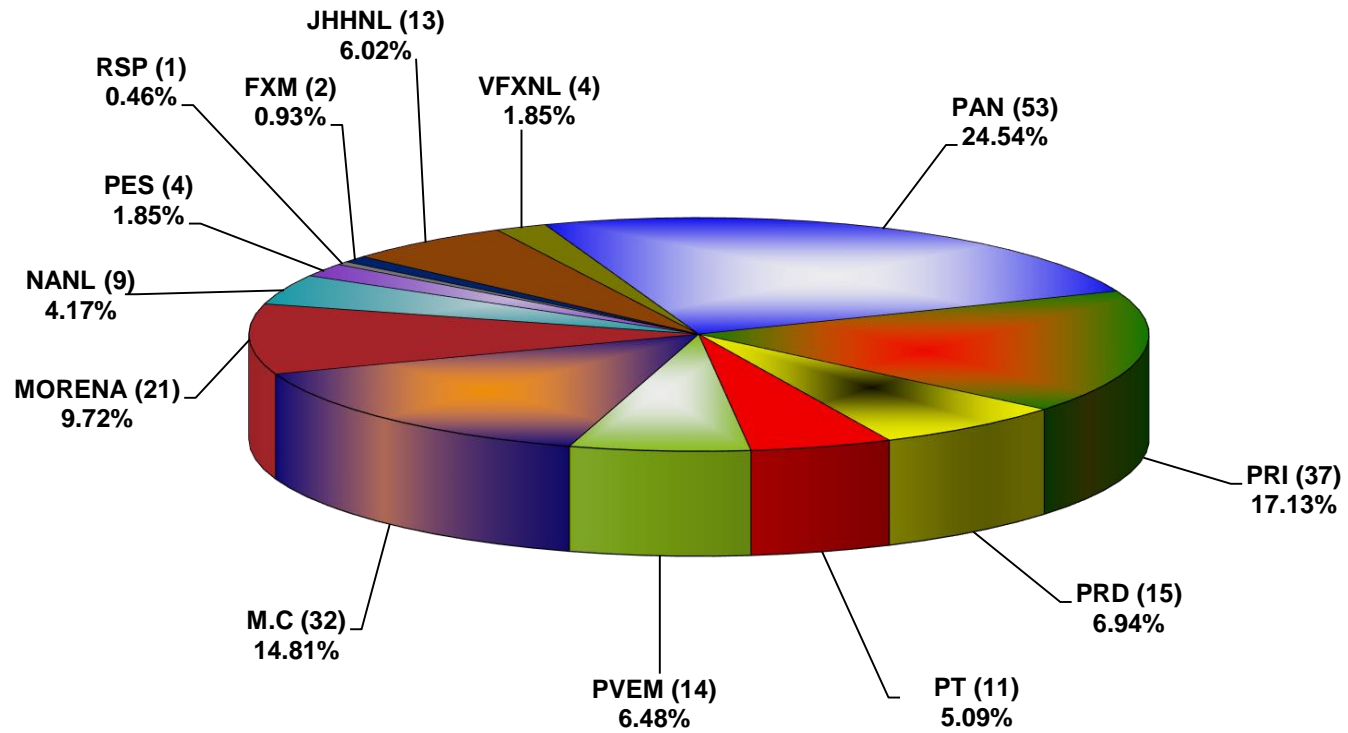

**COMISIÓN ESTATAL ELECTORAL DE NUEVO LEÓN
TOTAL DE NOTAS DEDICADAS A CADA PARTIDO POLÍTICO POR GRUPO EDITORIAL
ACUMULADO DE PRENSA FEBRERO DE 2021**

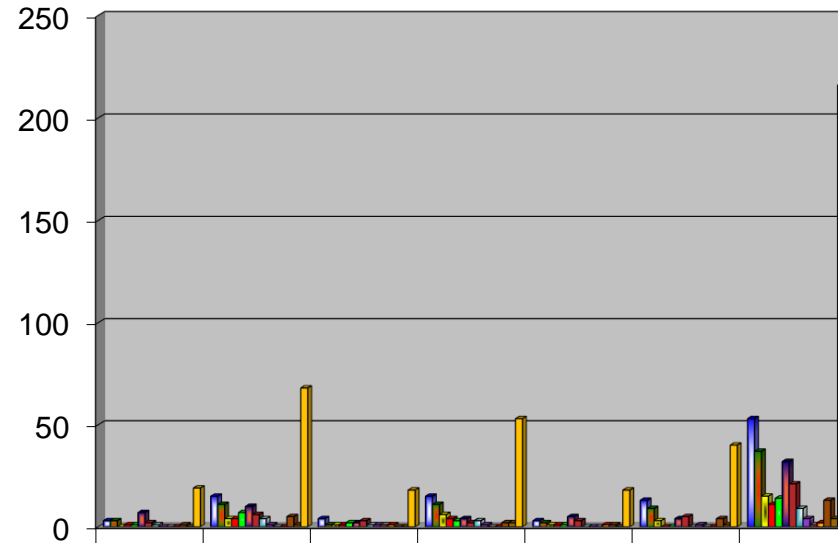

| | ABC | Editora El Sol | Indigo | El Porvenir | El Horizonte | Milenio | TOTAL |
|--------|-----|----------------|--------|-------------|--------------|---------|-------|
| PAN | 3 | 15 | 4 | 15 | 3 | 13 | 53 |
| PRI | 3 | 11 | 1 | 11 | 2 | 9 | 37 |
| PRD | 0 | 4 | 1 | 6 | 1 | 3 | 15 |
| PT | 1 | 4 | 1 | 4 | 1 | 0 | 11 |
| PVEM | 1 | 7 | 2 | 3 | 1 | 0 | 14 |
| M.C | 7 | 10 | 2 | 4 | 5 | 4 | 32 |
| MORENA | 2 | 6 | 3 | 2 | 3 | 5 | 21 |
| NANL | 1 | 4 | 1 | 3 | 0 | 0 | 9 |
| PES | 0 | 1 | 1 | 1 | 0 | 1 | 4 |
| RSP | 0 | 0 | 1 | 0 | 0 | 0 | 1 |
| FXM | 0 | 0 | 1 | 0 | 1 | 0 | 2 |
| JHHNL | 1 | 5 | 0 | 2 | 1 | 4 | 13 |
| VFXNL | 0 | 1 | 0 | 2 | 0 | 1 | 4 |
| TOTAL | 19 | 68 | 18 | 53 | 18 | 40 | 216 |